Henkilöstö

Teknologiateollisuuden henkilöstö

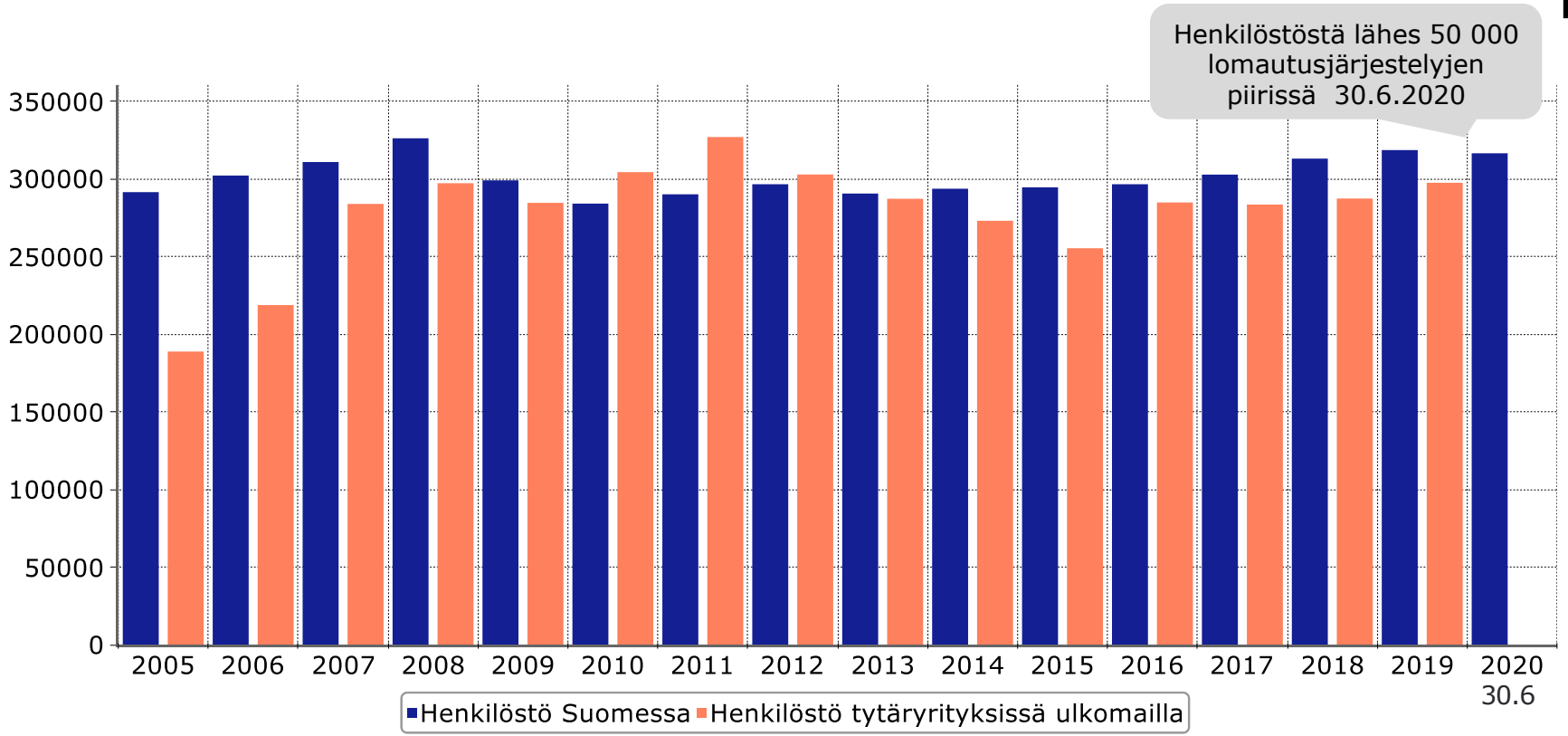

 Lähde: Tilastokeskus, Teknologiateollisuus ry:n henkilöstötiedustelu, Macrobond

Uusien rekrytointien määrä teknologiateollisuudessa vuosineljänneksittäin

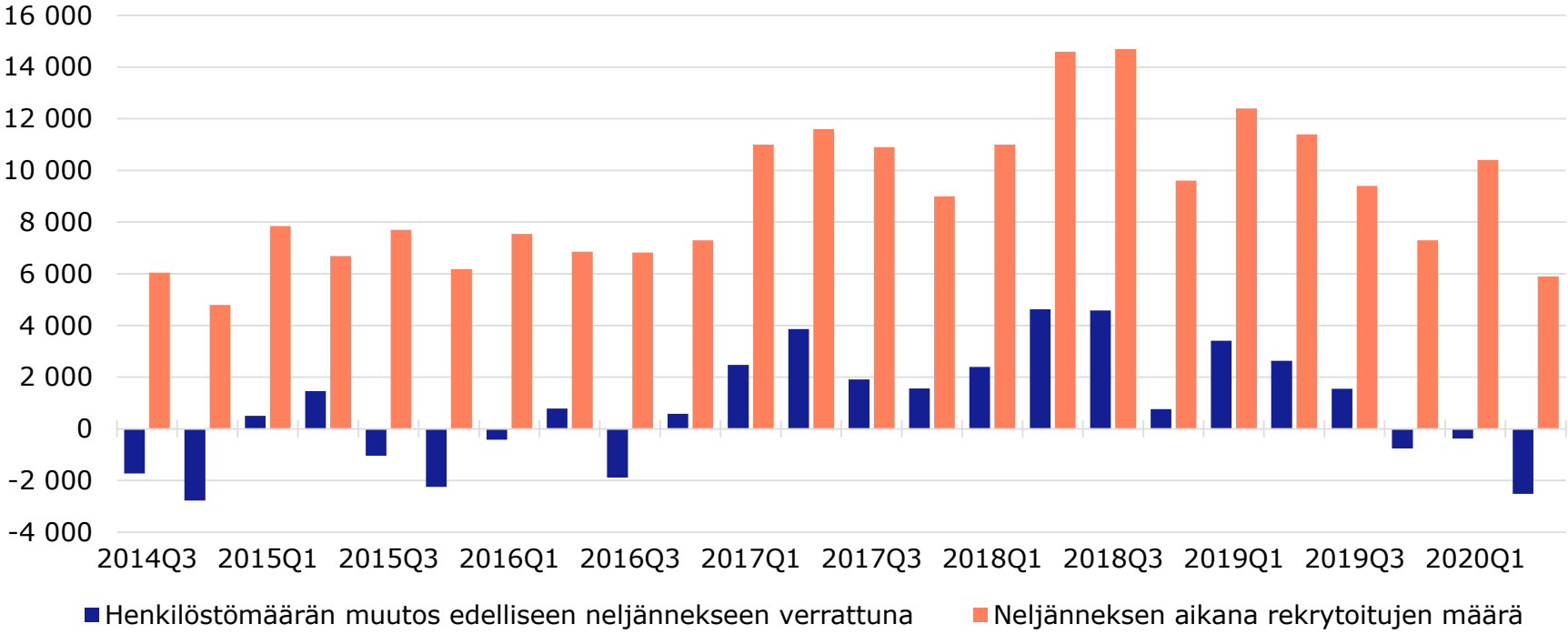

 Lähde: Teknologiateollisuus ry:n henkilöstötiedustelu

Teknologiateollisuuden teollisuustoimialojen* henkilöstö

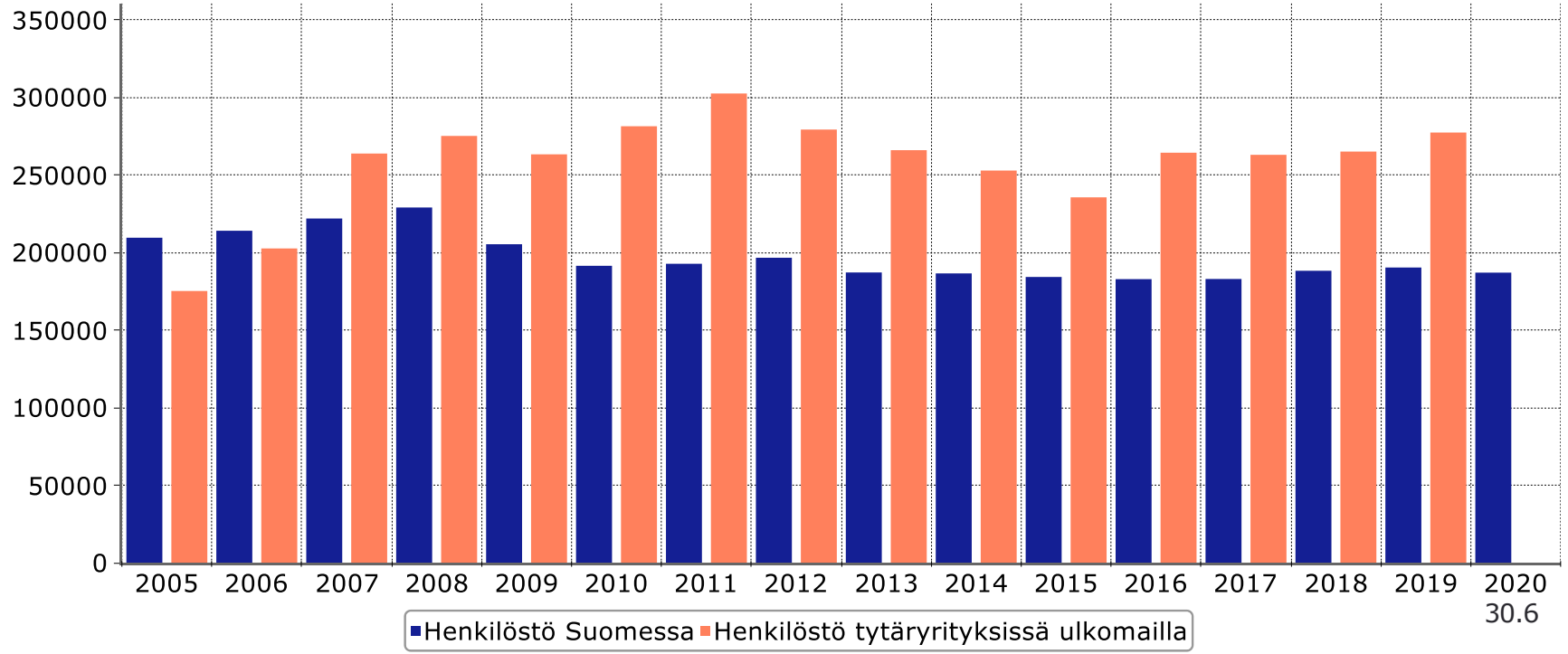

*) Elektroniikka- ja sähköteollisuus, kone- ja metallituoteteollisuus ja metallien jalostus
Lähde: Tilastokeskus, Teknologiateollisuus ry:n henkilöstötiedustelu, Macrobond

Teknologiateollisuuden henkilöstö Suomessa päätoimialoittain

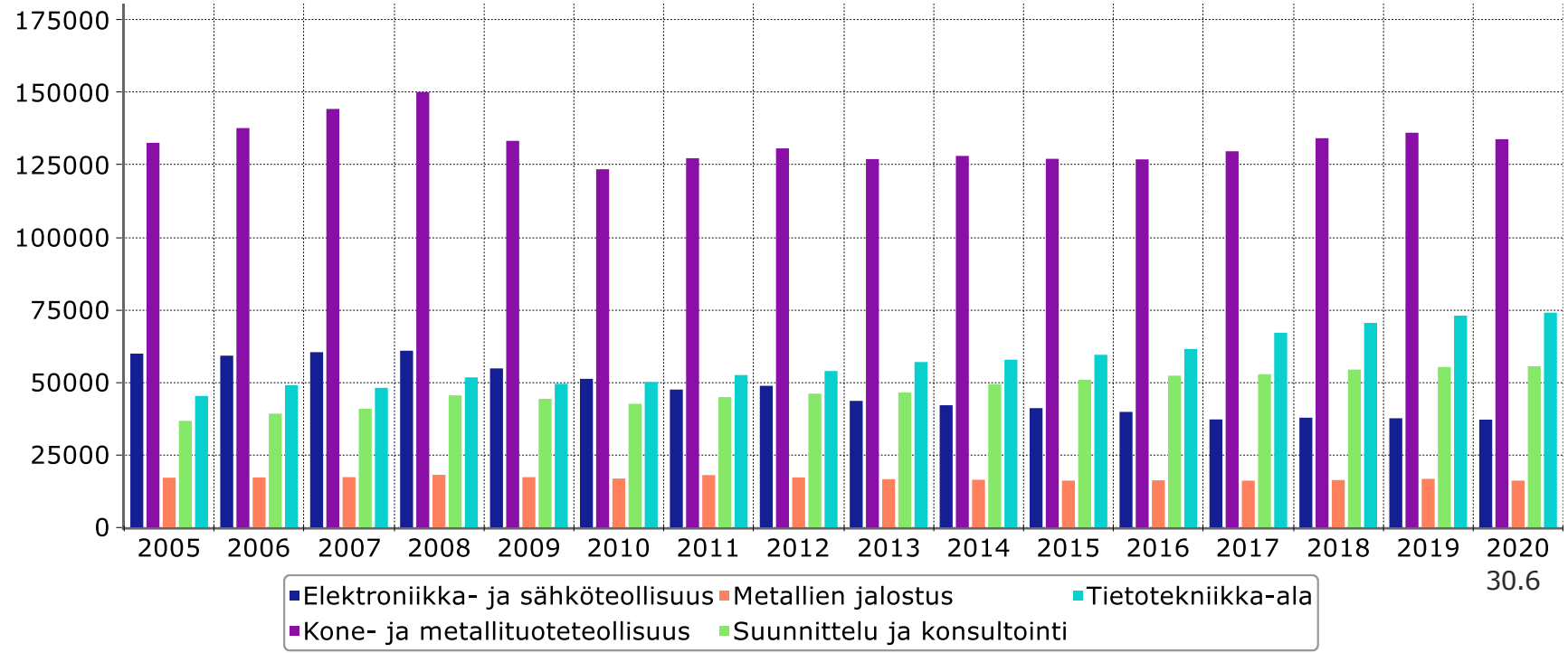

 Lähde: Tilastokeskus, Teknologiateollisuus ry:n henkilöstötiedustelu, Macrobond

Teknologiateollisuuden henkilöstö tytäryrityksissä ulkomailla päätoimialoittain

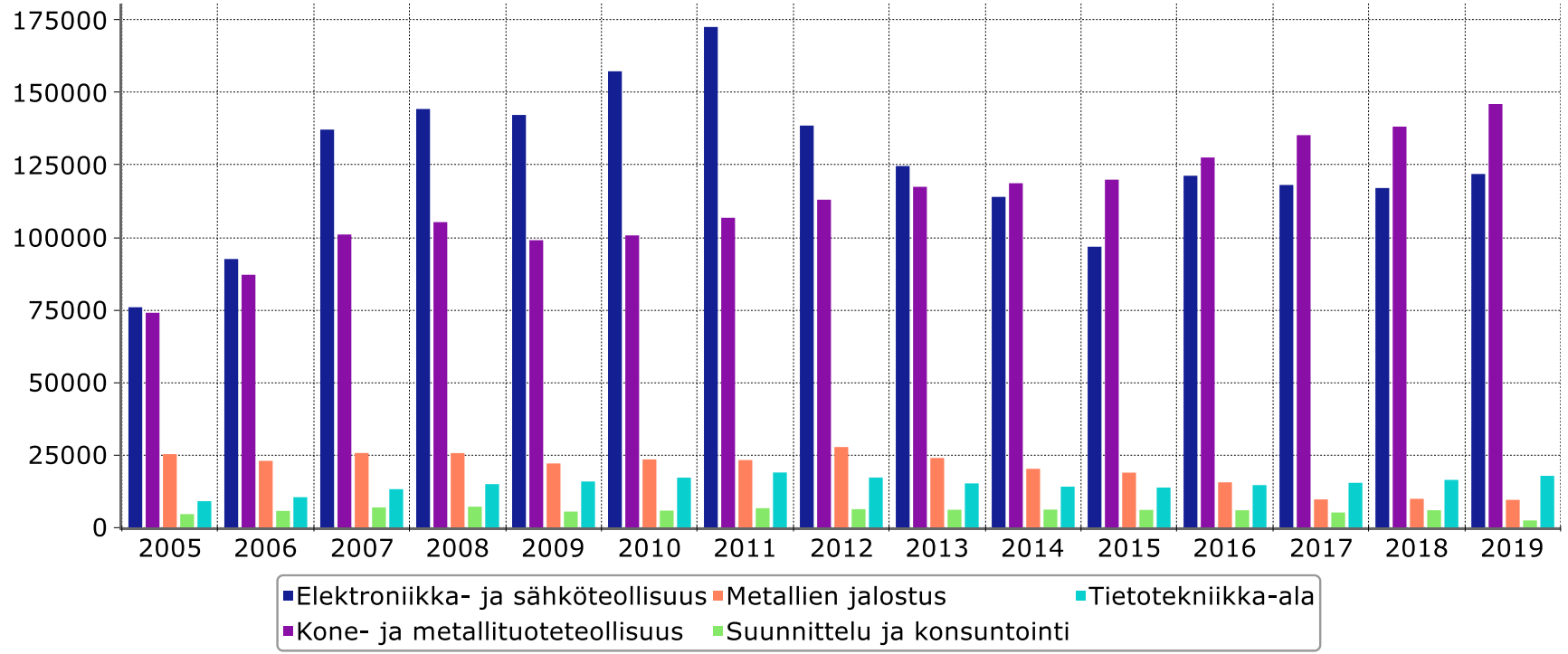

Teknologiateollisuuden henkilöstö tytäryrityksissä ulkomailla alueittain

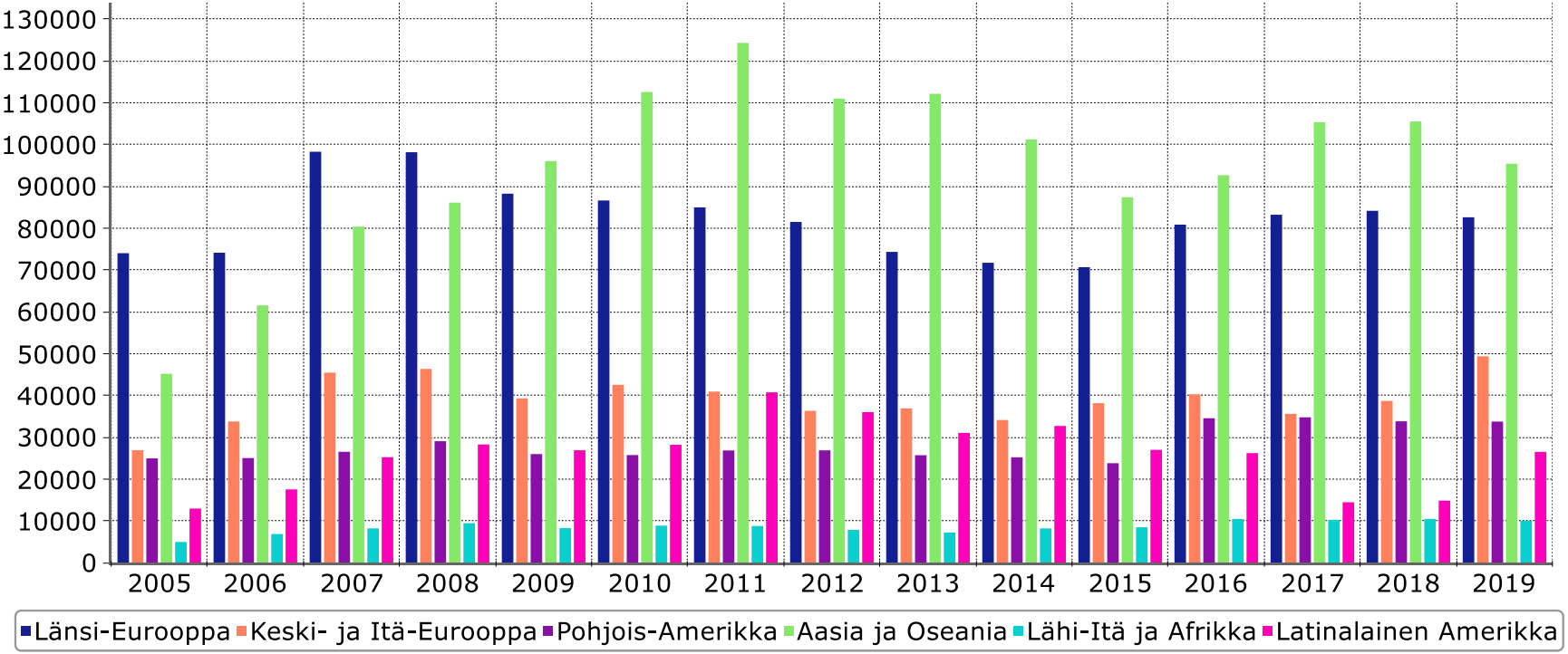

Teknologiateollisuuden henkilöstö tytäryrityksissä ulkomailla alueittain

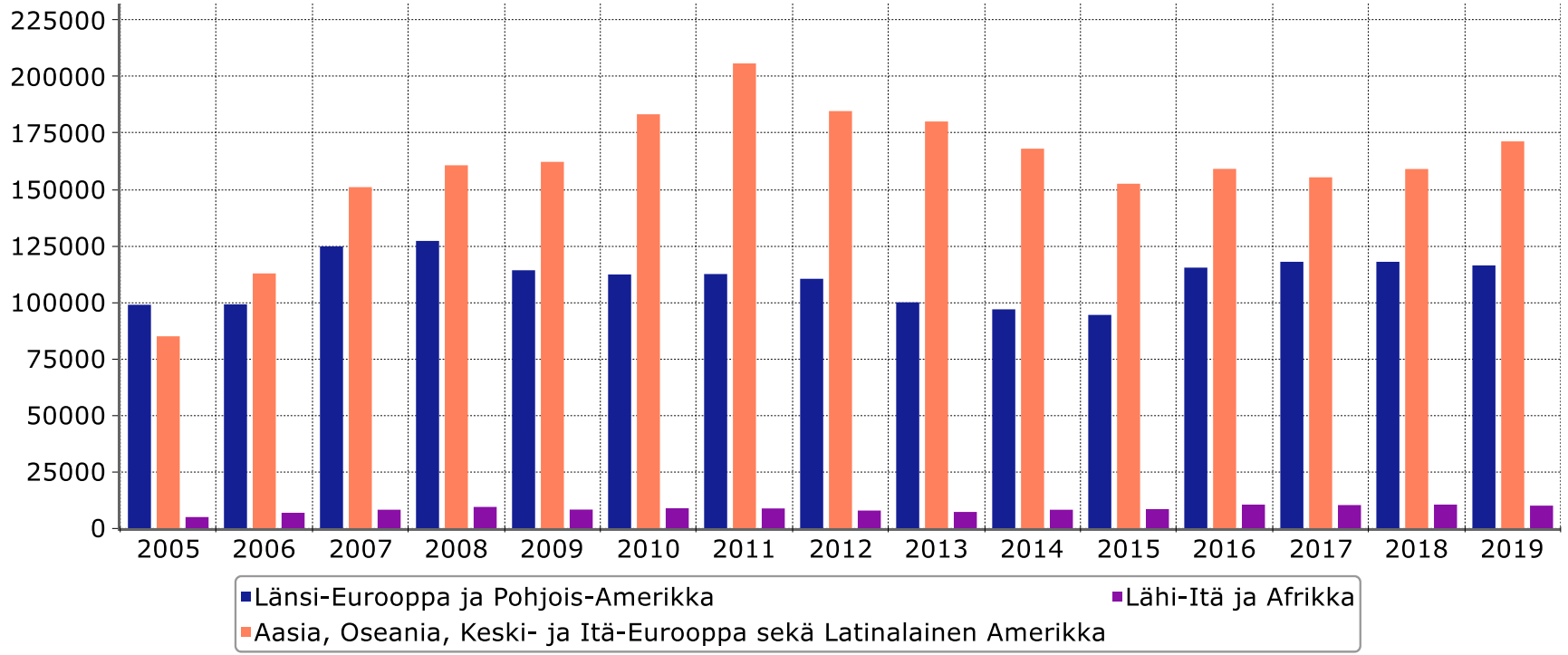

Teknologiateollisuuden henkilöstö tytäryrityksissä ulkomailla maittain

Tiedot vuodelta 2019

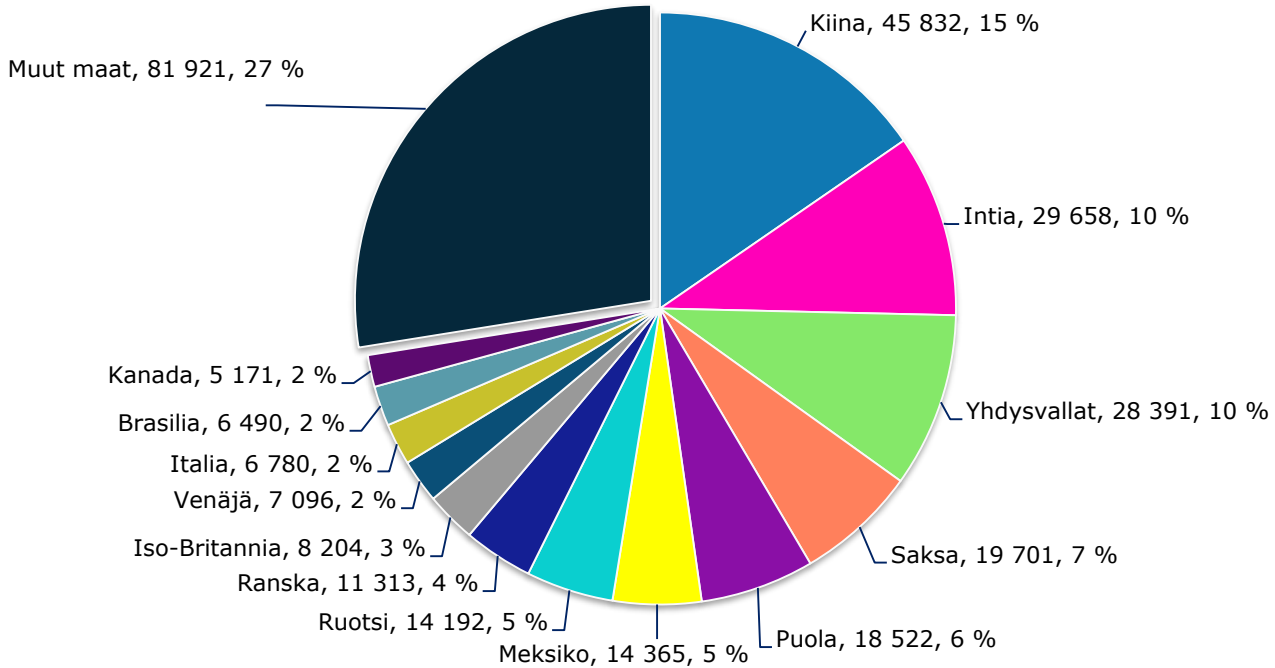

Elektroniikka- ja sähköteollisuuden henkilöstö

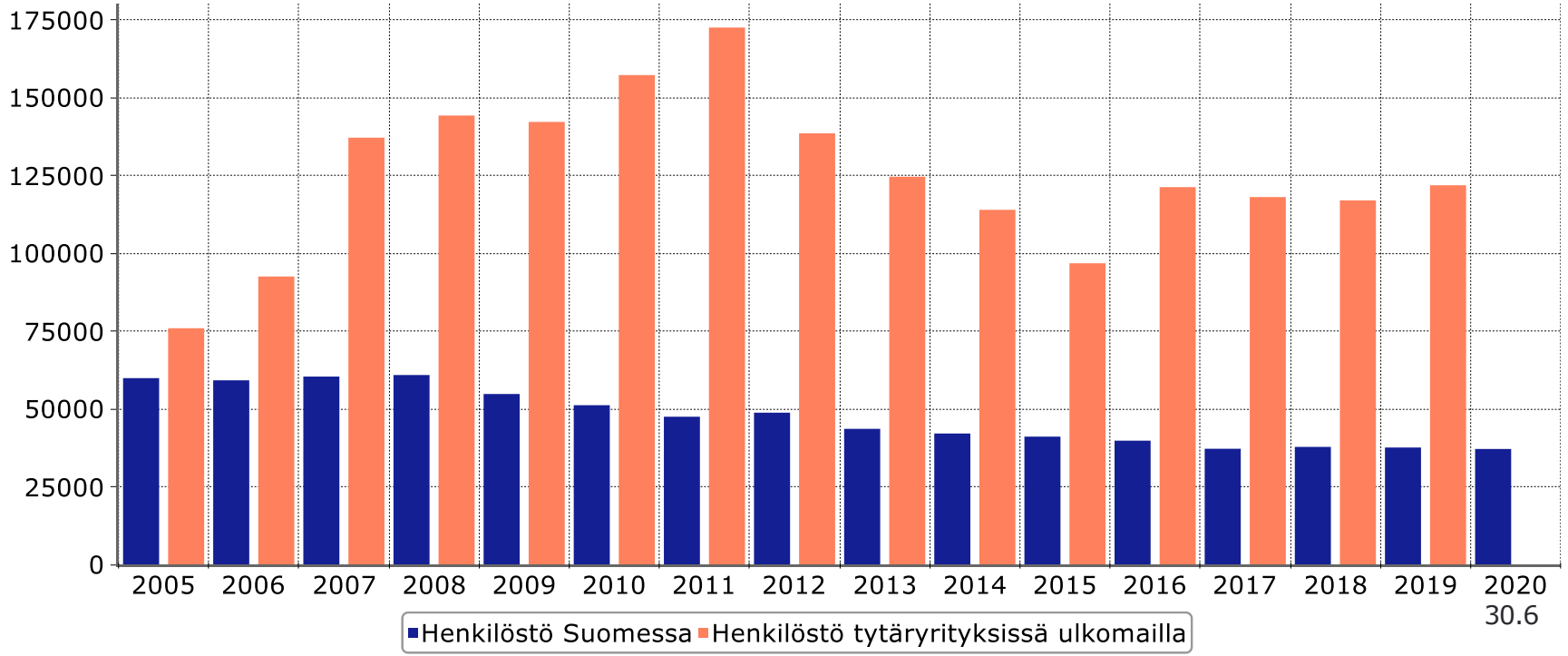

 Lähde: Tilastokeskus, Teknologiateollisuus ry:n henkilöstötiedustelu, Macrobond

Elektroniikka- ja sähköteollisuuden henkilöstö tytäryrityksissä ulkomailla

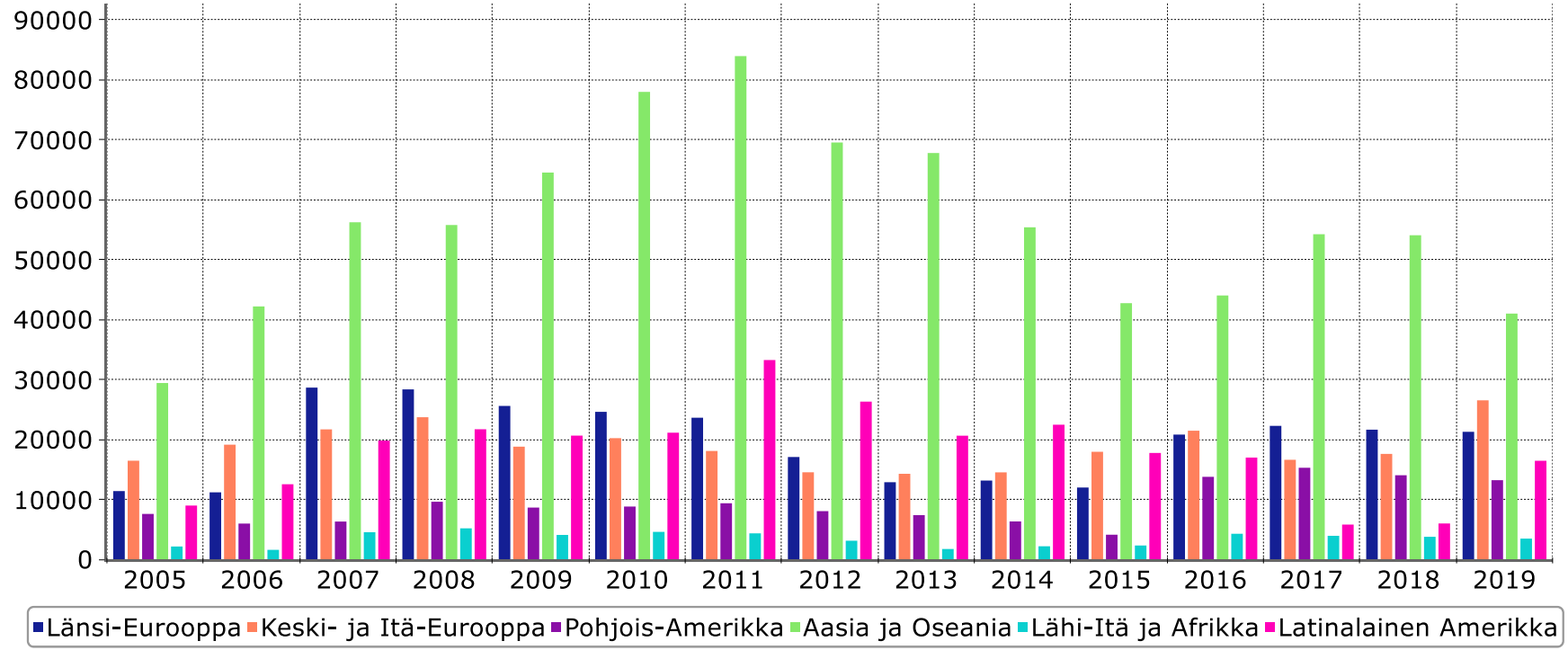

 Lähde: Teknologiateollisuus ry:n henkilöstötiedustelu, Macrobond

Kone- ja metallituoteteollisuuden henkilöstö

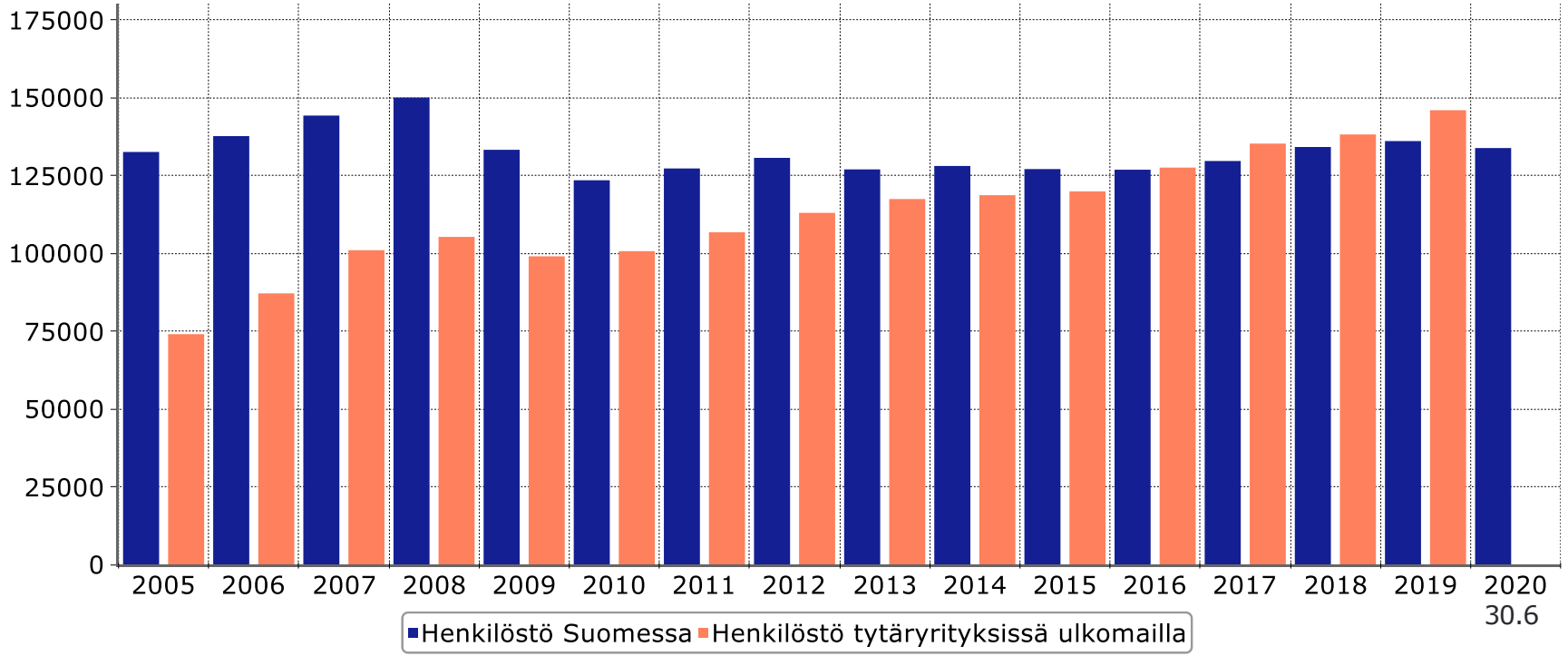

 Lähde: Tilastokeskus, Teknologiateollisuus ry:n henkilöstötiedustelu, Macrobond

Kone- ja metallituoteteollisuuden henkilöstö tytäryrityksissä ulkomailla

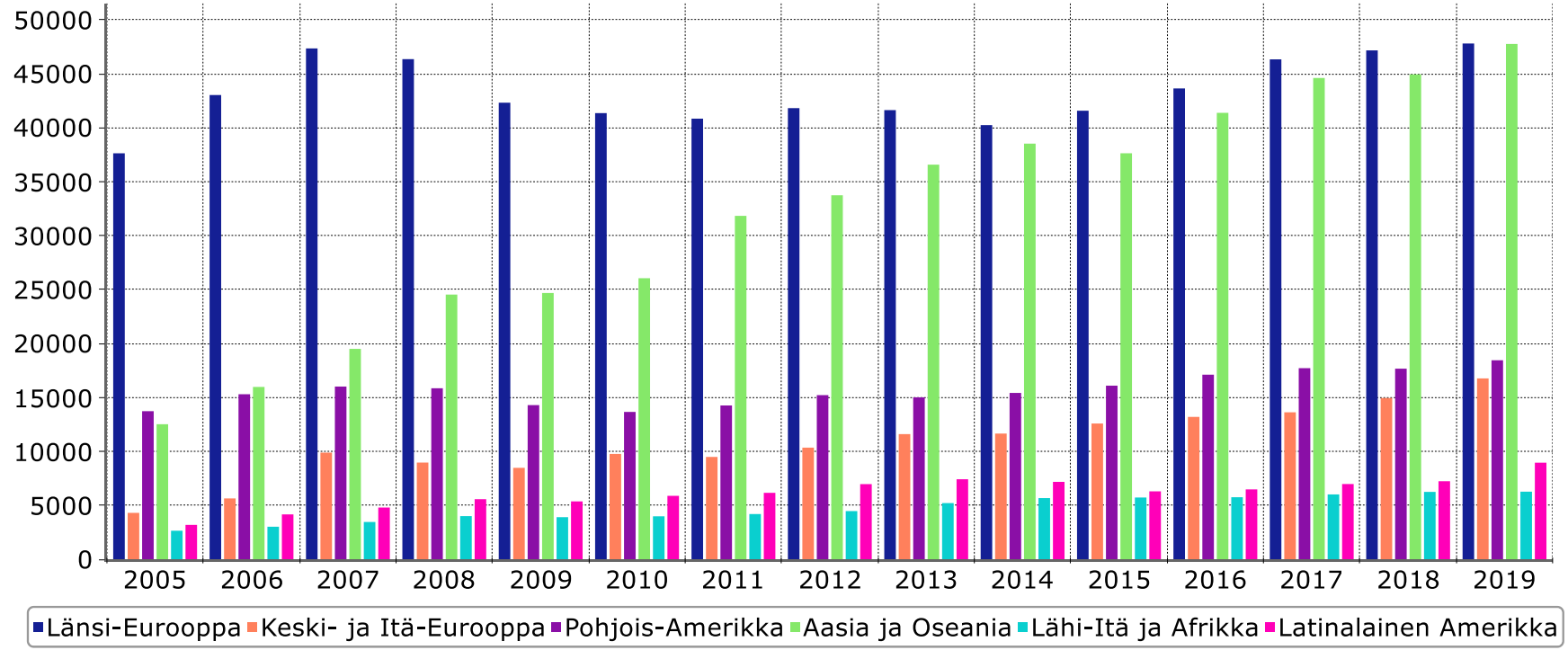

Metallien jalostuksen henkilöstö

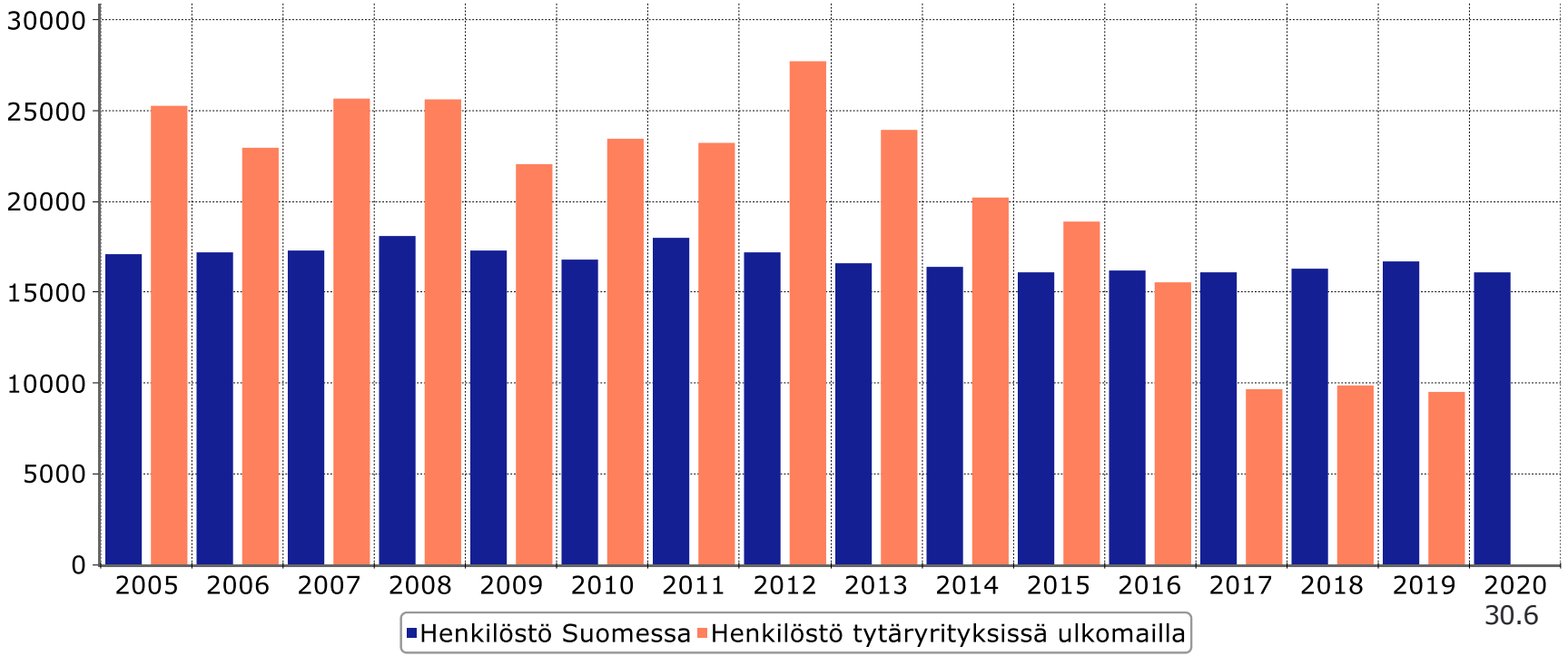

 Lähde: Tilastokeskus, Teknologiateollisuus ry:n henkilöstötiedustelu, Macrobond

Metallien jalostuksen henkilöstö tytäryrityksissä ulkomailla

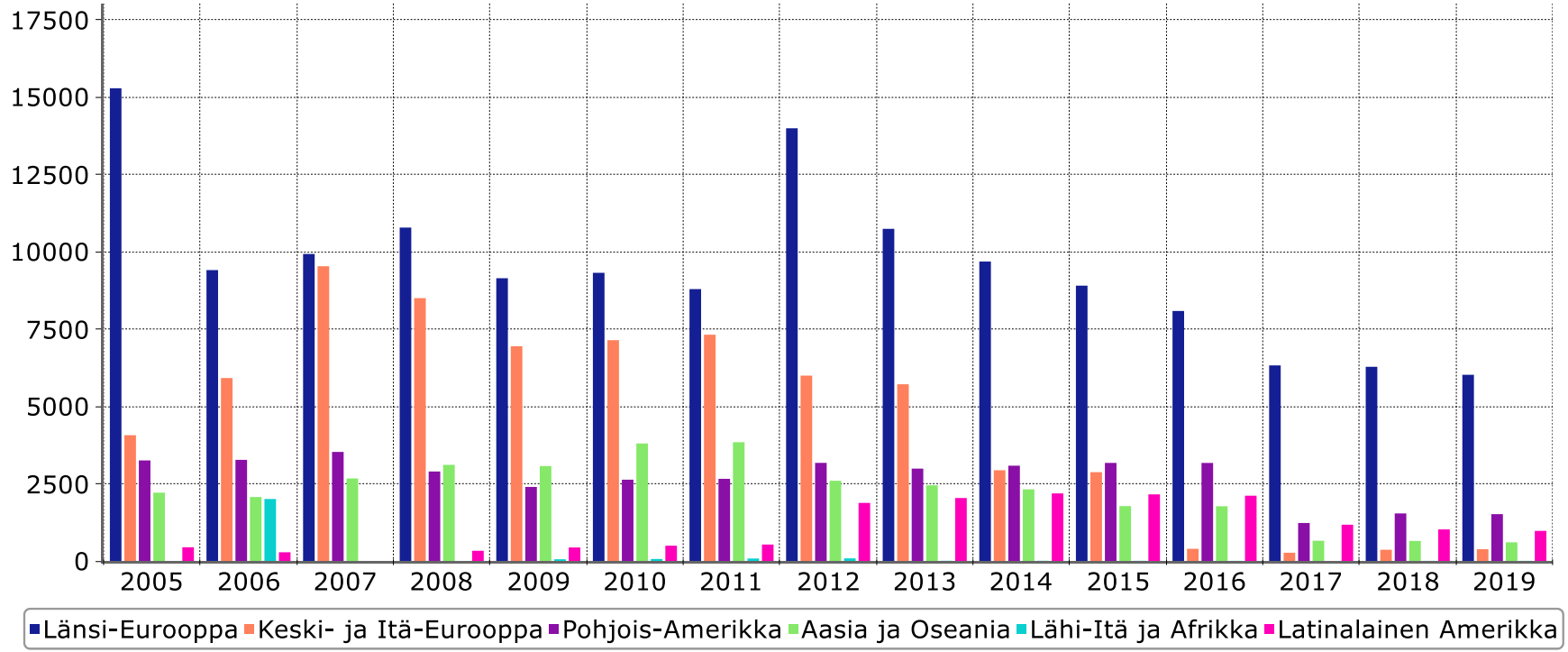

Suunnittelu- ja konsultointialan henkilöstö

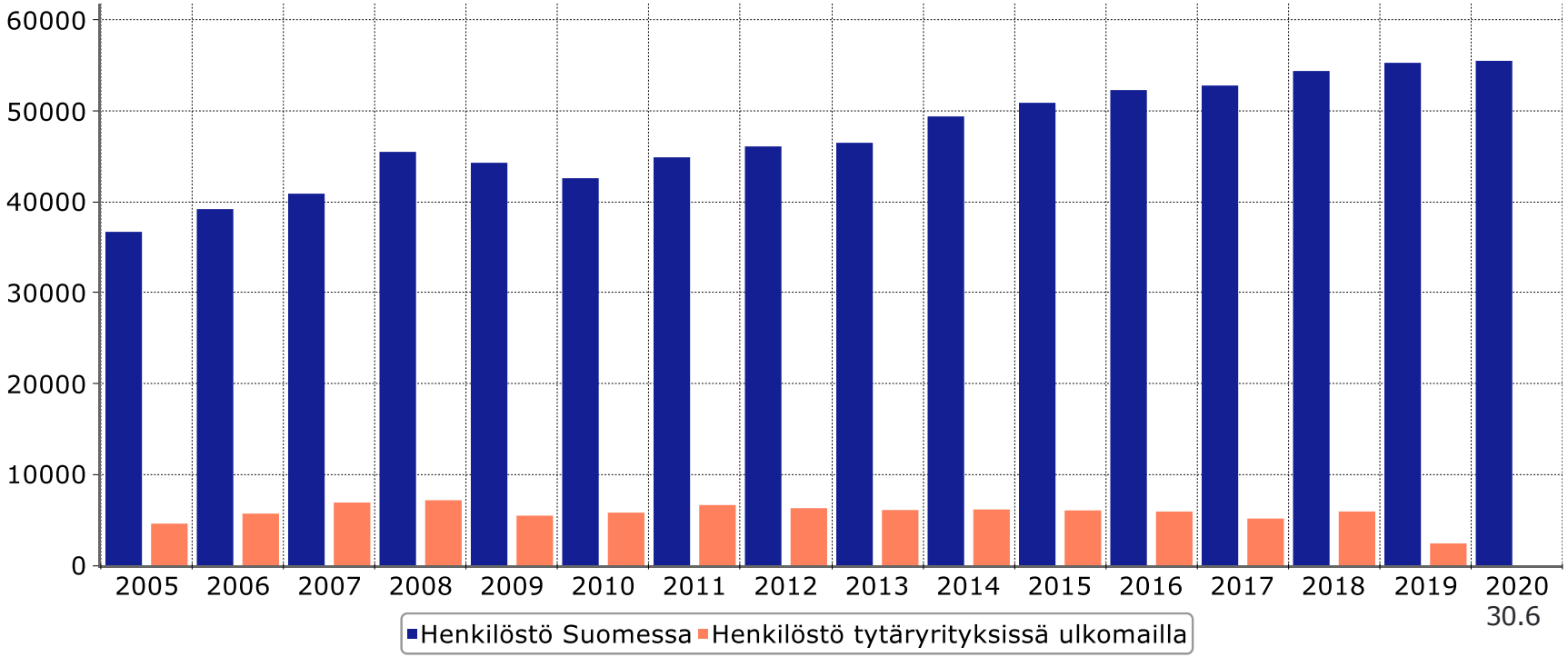

 Lähde: Tilastokeskus, Teknologiateollisuus ry:n henkilöstötiedustelu, Macrobond

Suunnittelu- ja konsultointialan henkilöstö tytäryrityksissä ulkomailla

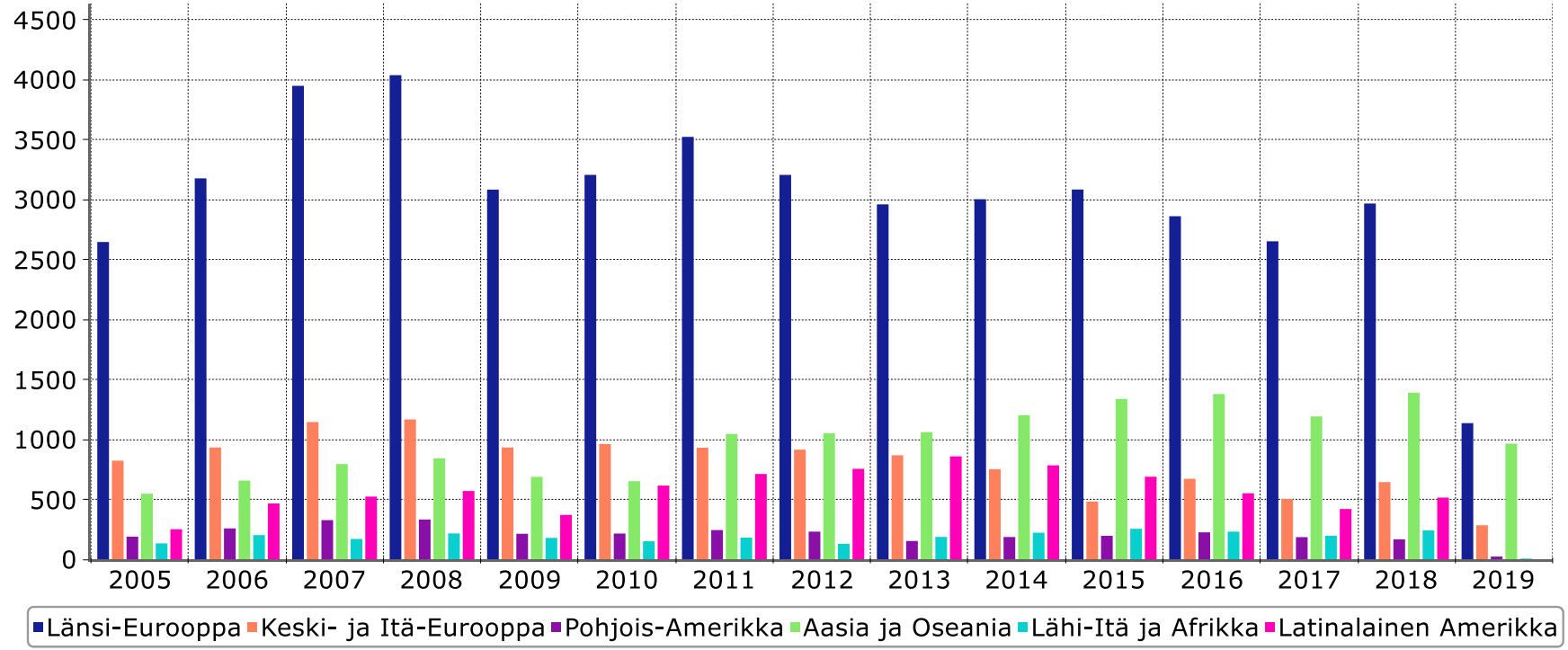

Tietotekniikka-alan henkilöstö

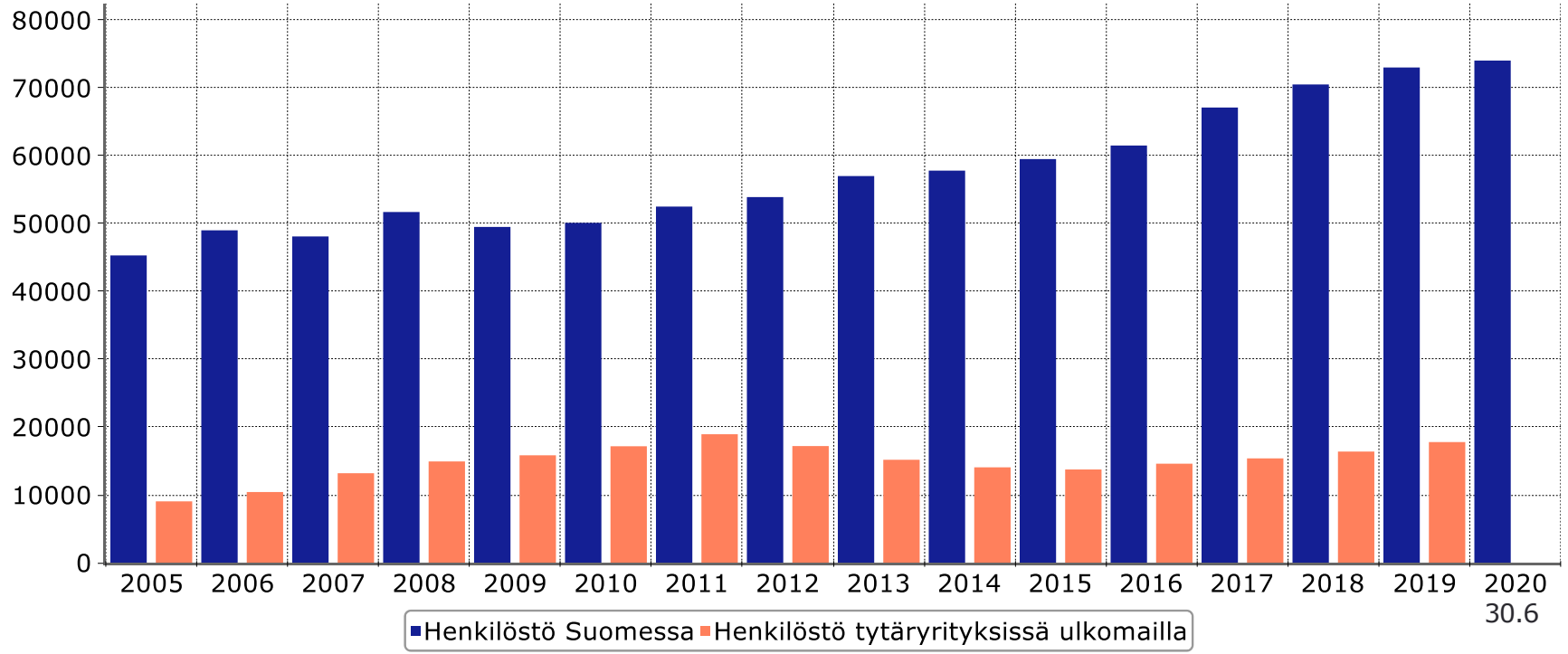

 Lähde: Tilastokeskus, Teknologiateollisuus ry:n henkilöstötiedustelu, Macrobond
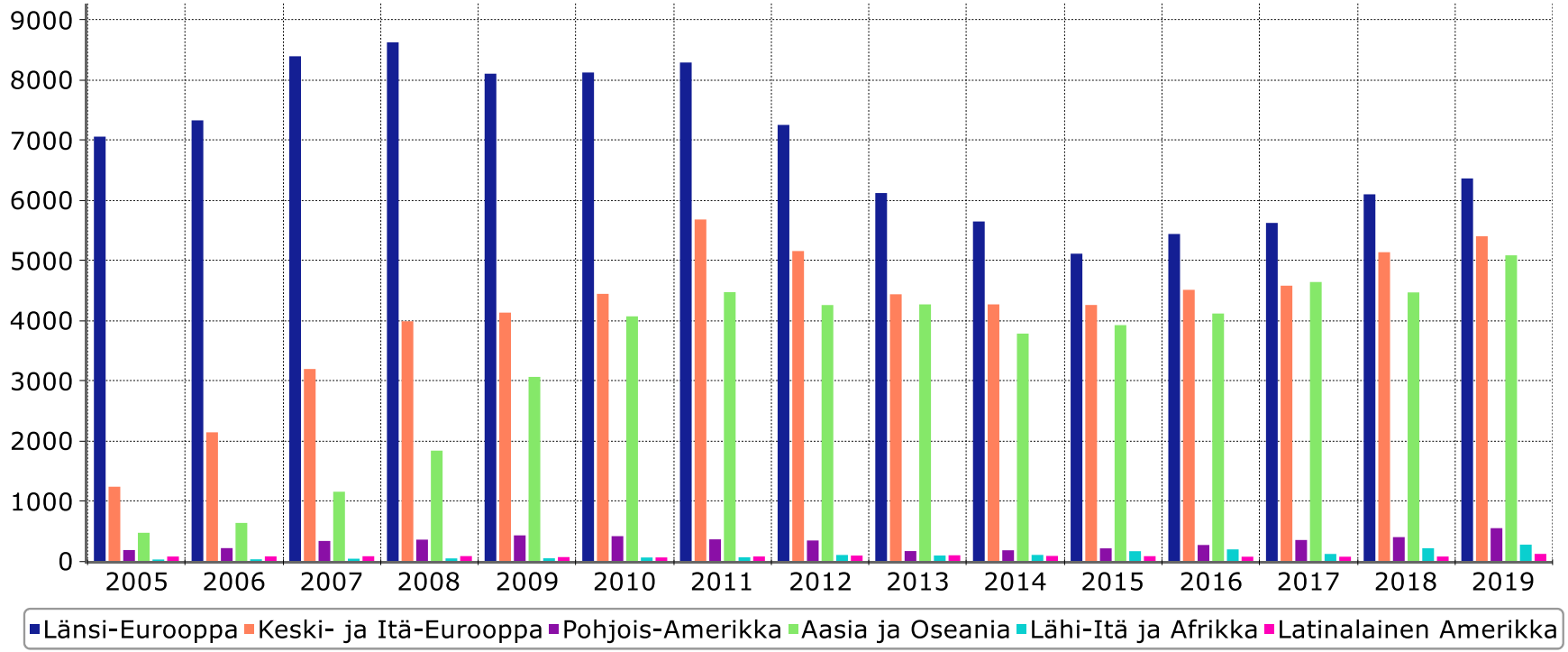
Tietotekniikka-alan henkilöstö tytäryrityksissä ulkomailla